

Réunion publique – infos Travaux :

Réseau de chaleur – Bourg Saint Maurice

Mise à jour après réunion

Pourquoi un réseau de chaleur ?

- Nombreuses installations fioul sur la commune de Bourg Saint Maurice qui ne peuvent plus être remplacées à neuf depuis 2022
- Utiliser des énergies renouvelables et de récupération
- Des installations mutualisées pour un coût de la chaleur compétitif et stable

Un réseau de chaleur : qu'est ce que c'est ?



Production centrale



Réseau enterré d'eau chaude

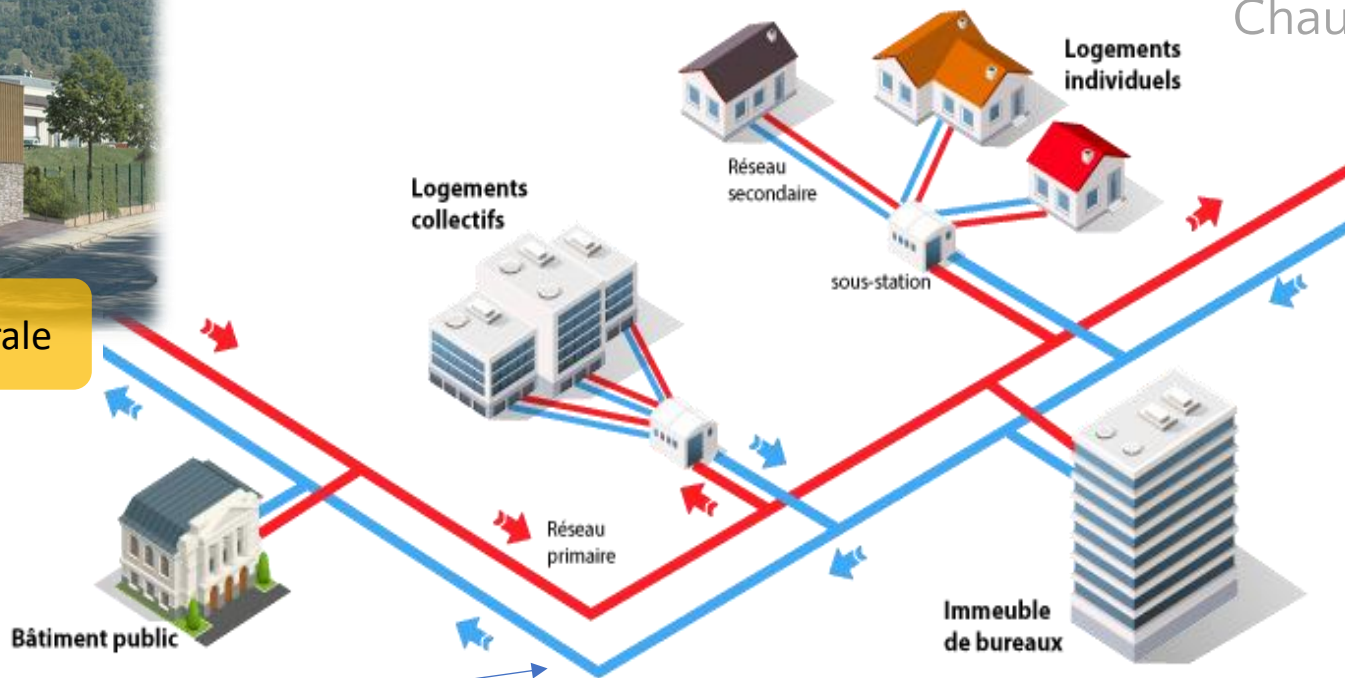

Fourniture



Eau chaude
Chauffage

Quels acteurs ?

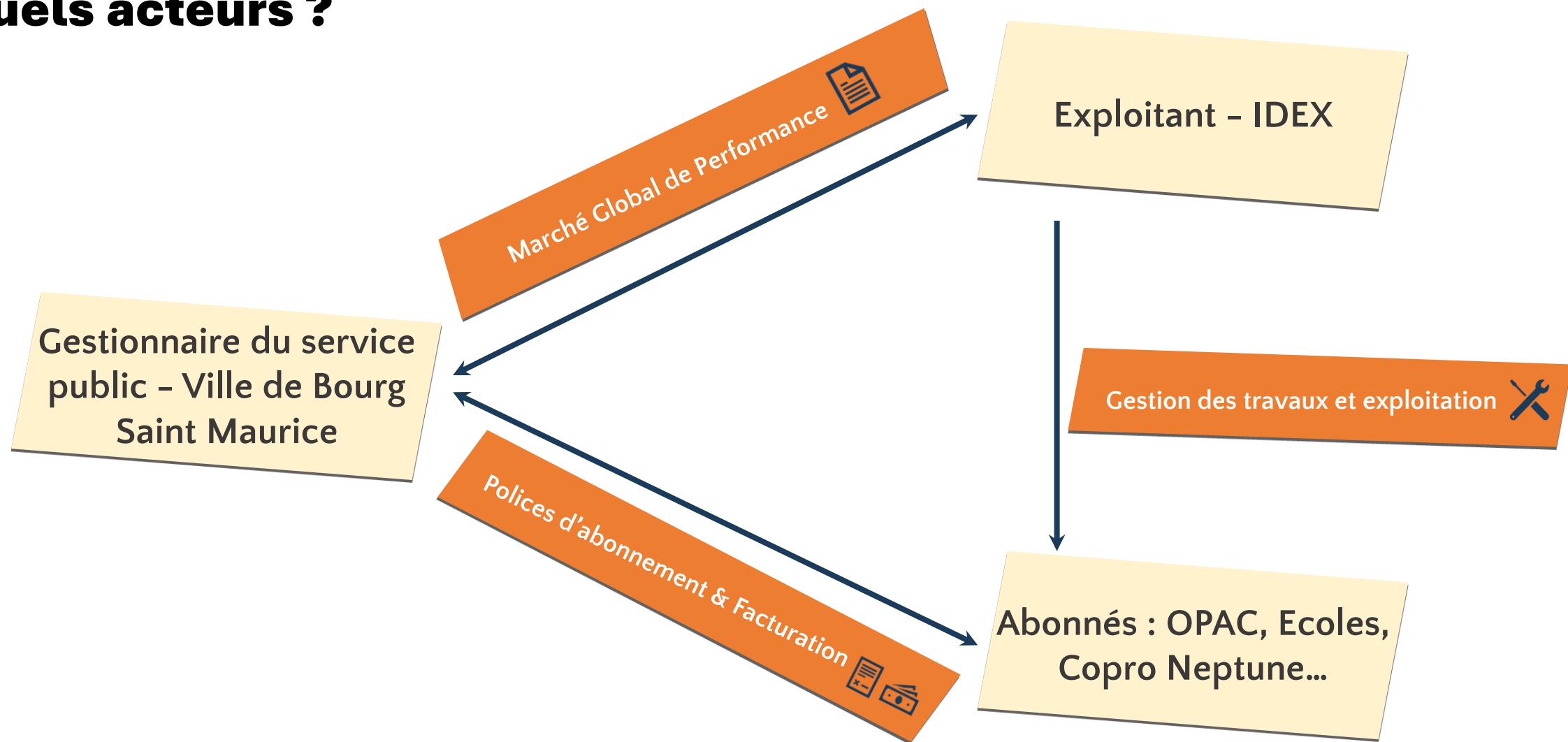

Quelle énergie et quel fonctionnement ?

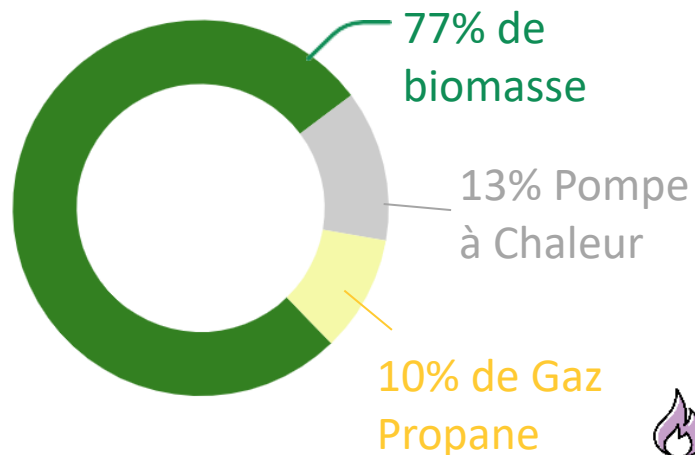

1 chaudière bois en chaufferie centrale allumée uniquement l'hiver



+

- Une PAC en chaufferie pour améliorer le rendement
- Des PAC en sous station pour rehausser la température du réseau pour les besoins d'eau chaude (65°C)



+

2 chaudières propane en complément et en secours en chaufferie centrale

Economisons la ressource !

Des solutions techniques qui permettent de récupérer la chaleur:

- Récupération de chaleur via un écocondenseur
- Ballon hydro-stockage
- Pompes à chaleur
- Réseau basse température (95% du temps à moins de 70°C)

Circulation durant le **mois de mai**

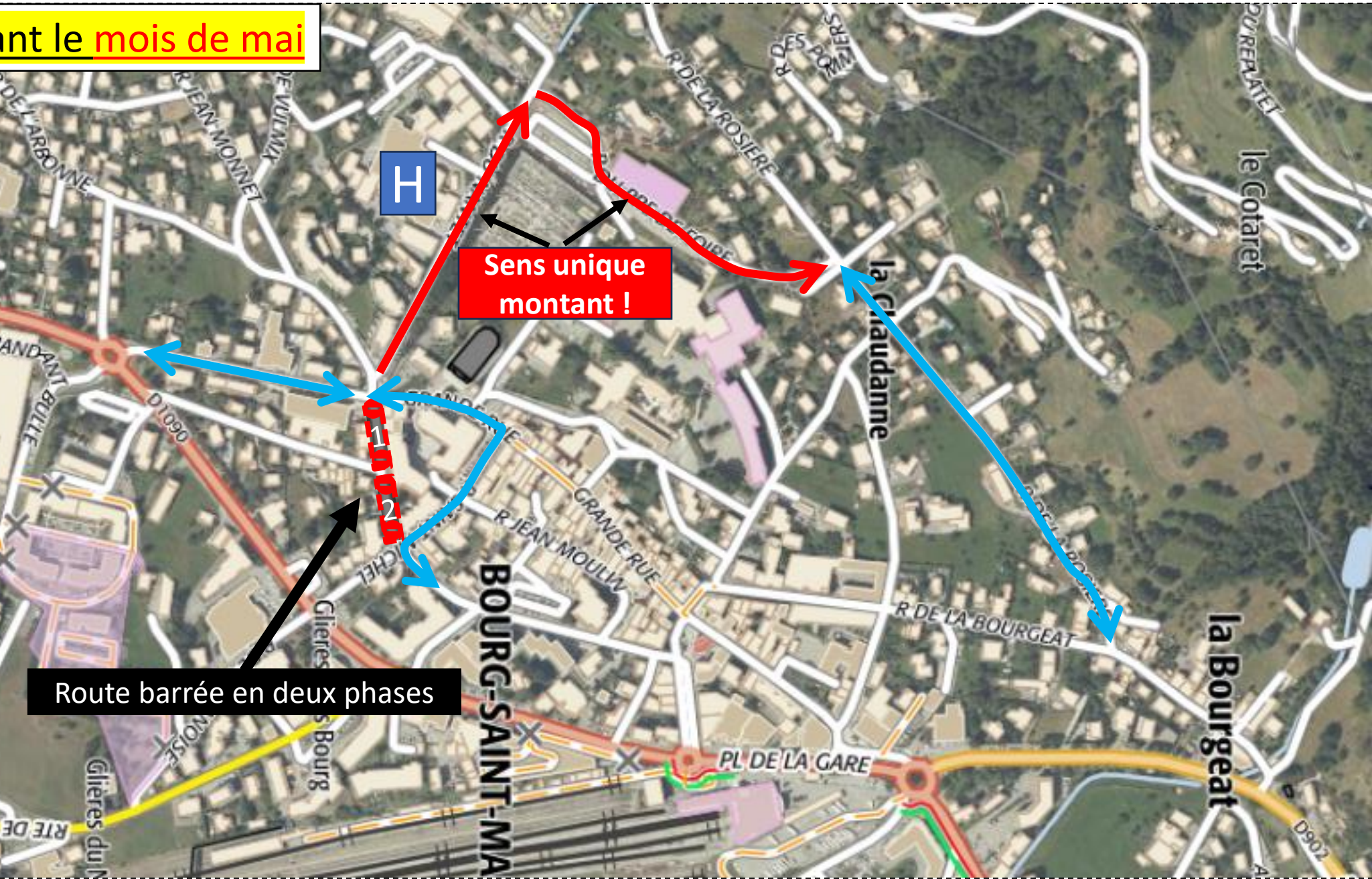

Rue du Nantet :

27 avril au 22 mai

Haut du centenaire :

04 mai au 29 mai

Attention aux engins de chantier !

Route barrée en deux phases

Sens unique montant !

H

Rue du Nantet (Hôpital)

Sens général de l'avancée des travaux :

→ De l'est vers l'ouest

Impacts :

- Carrefour en demi-chaussée (1 sem.)
→ Perturbation importante, route de Vulmix descendante prioritaire
- Circulation sens unique montant (3 sem.)
→ Retour par rue de la Rosière puis Bourgeat
- Accès Hôpital / EHPAD maintenu !
- Parking bord de route supprimé
- Maintien de l'arrêt de La Ronde
- Maintien de la circulation piétonne

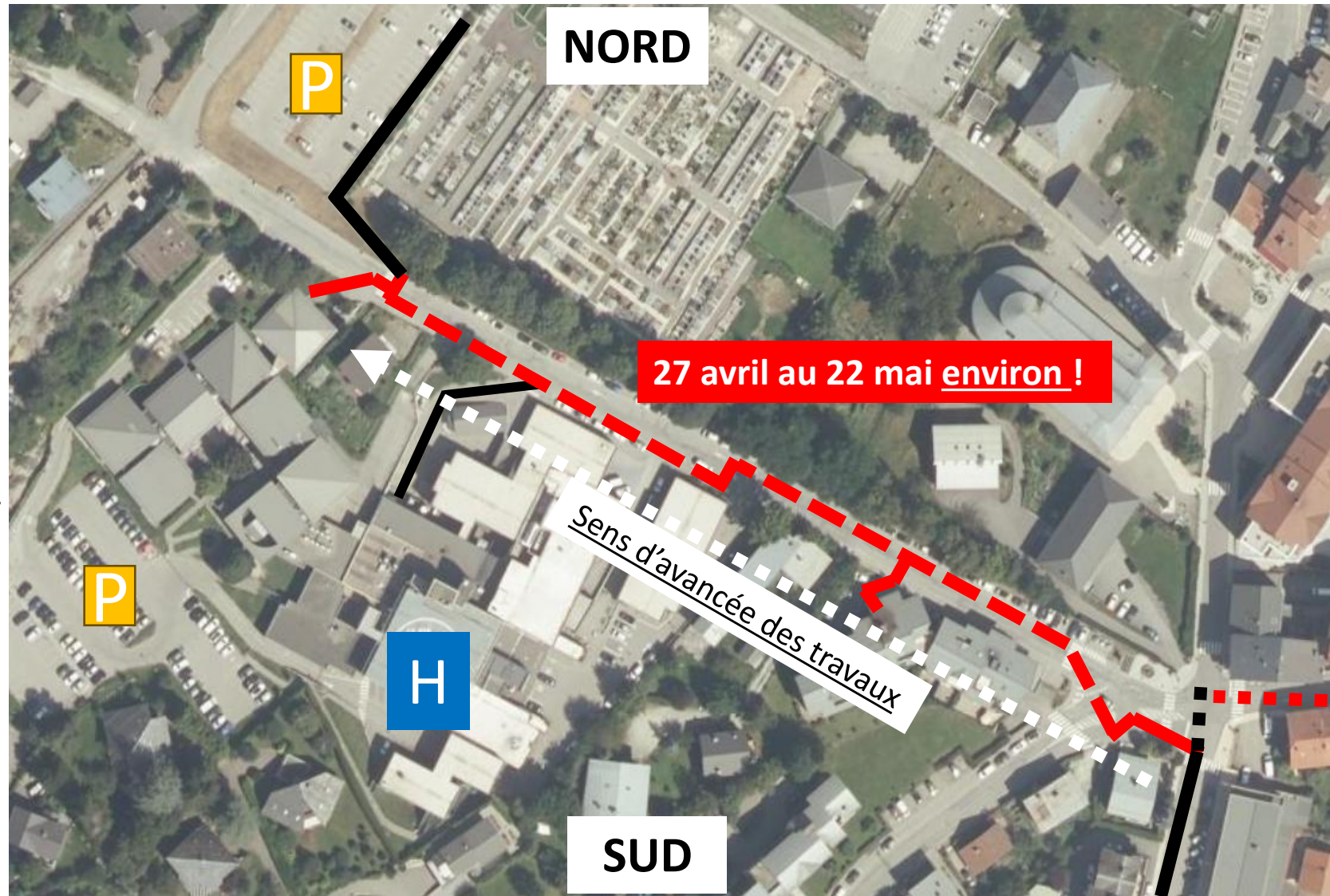

/!\ **le chantier est mobile**. L'ensemble des perturbations seront localisées au niveau de la zone active du chantier, et non sur l'ensemble du tracé identifié.

Rue Jean Moulin

Sens général de l'avancée des travaux :

→ De l'ouest vers l'est

Phase 1 : 04 mai au 15 mai

→ Entre S. Coiffure et Ch. Belleface

Phase 2 : 18 mai au 29 mai

→ Entre Ch. Belleface et La Roselière

Impacts :

- Route complètement fermée
→ Déviation par rue Saint Michel
- Circulation piétonne maintenue
- Maintien de l'accès au chemin de Belleface

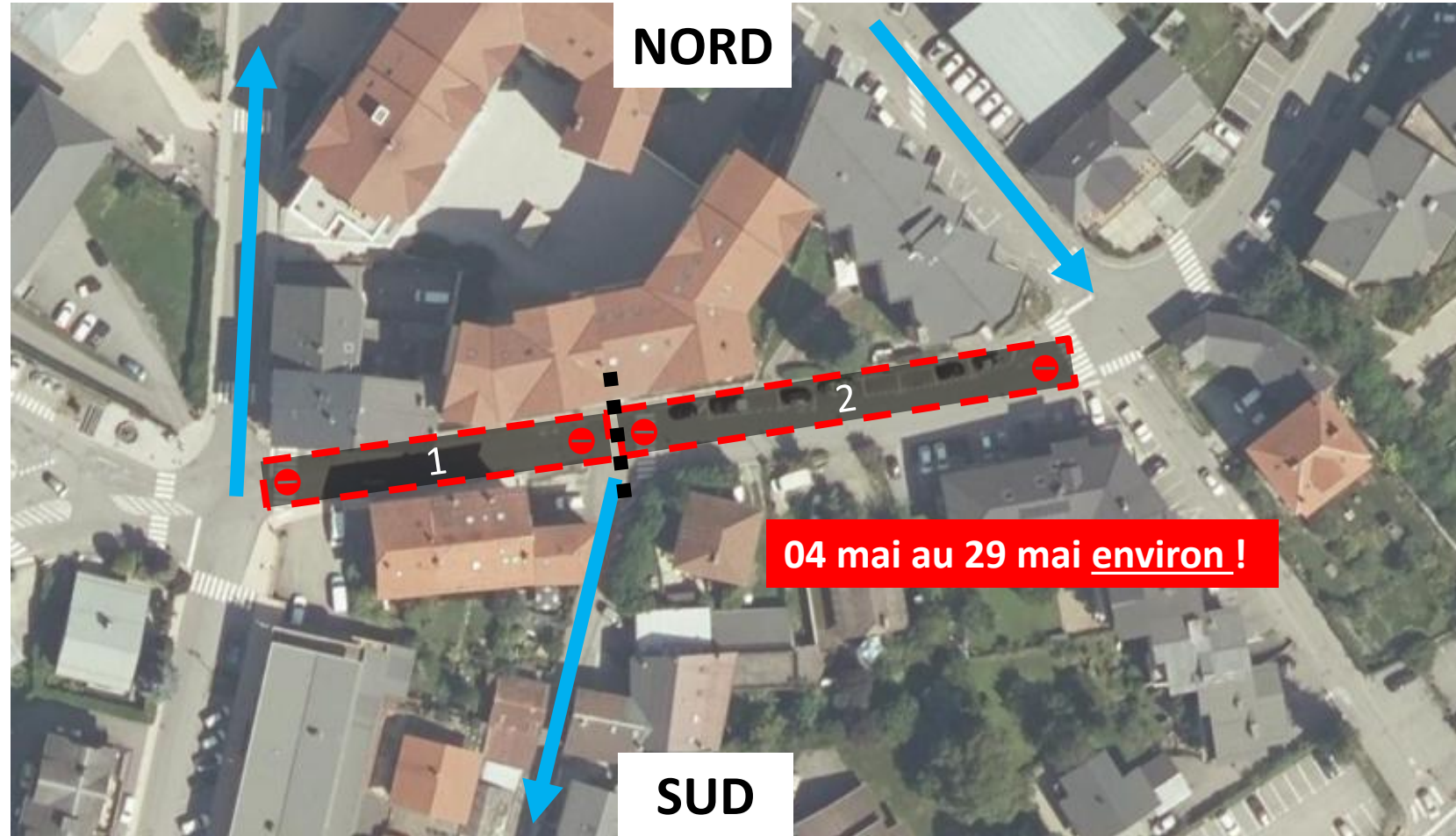

/!\ Bien que la circulation reste fermée jusqu'à la fin de chaque phase, **le chantier est mobile**.

L'ensemble des perturbations seront localisées au niveau de la zone active du chantier, et non sur l'ensemble du tracé identifié.

Circulation durant le mois de juin

Avenue de la Haute Tarentaise :
25 mai au 03 juillet

Route de Vulmix :
08 juin au 07 aout

**Attention aux engins
de chantier !**

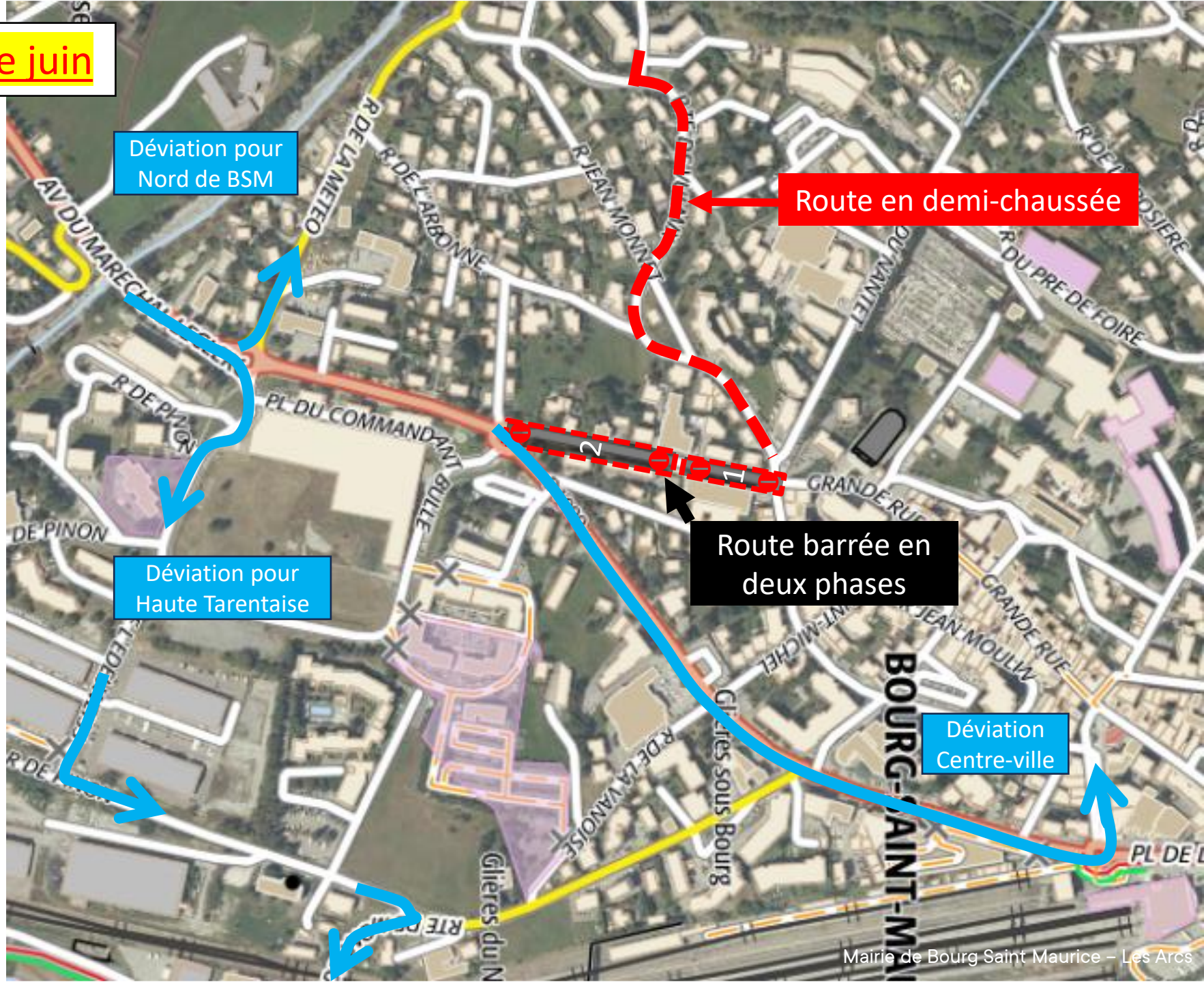

Avenue de la Haute Tarentaise

Sens général de l'avancée des travaux :

→ De l'est vers l'ouest

Phase 1 : 25 mai au 12 juin

→ Entre S. de coiffure et Boucherie

Phase 2 : 15 juin au 03 juillet

→ Entre Boucherie et Rond-point

Impacts :

- Route fermée

→ Déviation rue de la météo
ou Av. Maréchal Leclerc

- Circulation piétonne maintenue

- Maintien au maximum des stationnements et accès au commerce et salle de sport / kiné (2 phases distinctes)

/!\ Bien que la circulation reste fermée jusqu'à la fin de chaque phase, **le chantier est mobile**.

L'ensemble des perturbations seront localisées au niveau de la zone active du chantier, et non sur l'ensemble du tracé identifié.



Route de Vulmix

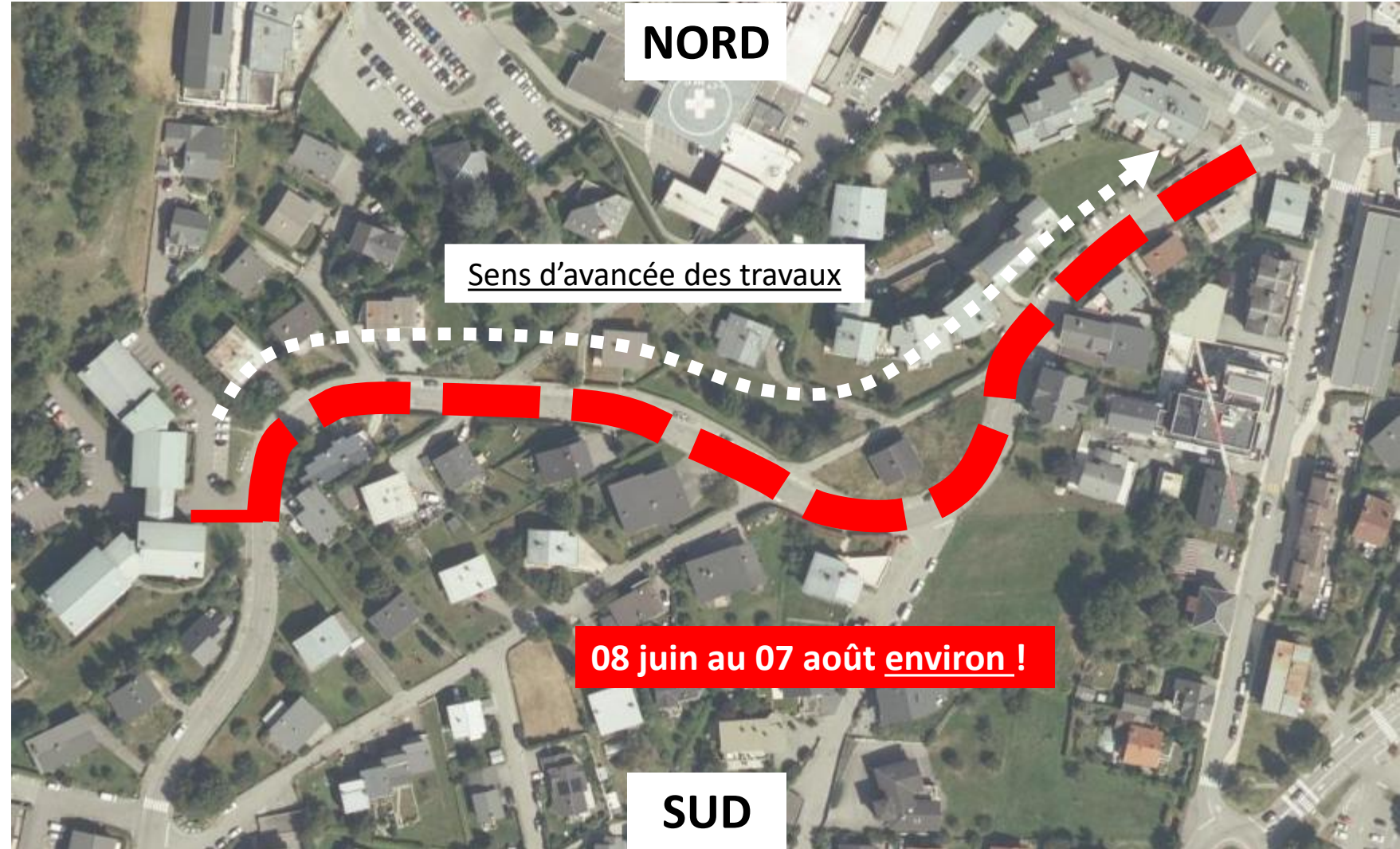

Sens général de l'avancée des travaux :

→ De l'ouest vers l'est

Zone de travaux évolutive

Impacts :

- Route en demi-chaussée
- Stationnement condamné au niveau de la zone chantier
- En juin circulation des bus scolaires
- Circulation piétonne maintenue

/!\ **le chantier est mobile**. L'ensemble des perturbations seront localisées au niveau de la zone active du chantier, et non sur l'ensemble du tracé identifié.

Et la suite ?

- Juillet - août :

Le secteur des gymnases et écoles

- Septembre - novembre :

Avenue du centenaire, avenue de la gare et route de Montrigon

Contact

L'équipe projet de la mairie :

- Cynthia Clement - Cheffe de Projet
- Alexandre De Neef - référent Travaux Voierie et Réseau
- Aurélien Mousques – référente Travaux Chaufferie et sous station

Contact :

Services Techniques

accueil.st@bourgsaintmaurice.fr

+33 (0)4 79 07 50 55

L'équipe chantier de l'entreprise :

Vous trouverez sur le balisage les coordonnées du chef de chantier



DES QUESTIONS ?

Mairie de Bourg Saint Maurice – Les Arcs

1 place Marcel Gaimard - 73700 Bourg Saint Maurice

Tél. 04 79 07 23 33 – bourgsaintmaurice.fr

Travaux RCU : Grandes Aiguilles

Période :

Fin mai

Durée :

3 jours

Stationnement :

- 1) Zone inaccessible entre 7h30 et 17h puis tôle pour le soir (Les véhicules seront bloqués à l'intérieur !)
- 2) 5 places de stationnement pour les grandes aiguilles en avant du chantier, mais sans arrêté !

